

回 覧

令和 6 年度 第 2 回班長会報告

令和6年5月12日(日)

南流山自治会 会 長 三浦 賢仁

総務部長 木原 きみ子

令和6年5月12日(日)午前10時より、第2回班長会を行いました。

議 題

1. 報告(馬場副会長)

- ・各部の担当役員の紹介をしました。
- ・今年度は、班編成の見直し、南流山自治会会則の見直し等を実施します。
- ・又、建替えについても皆様のご意見を聞いて検討を進めていきます。
一年間の自治会活動にご協力宜しくお願いします。

2. 連合納涼祭の日程変更について(丸山副会長)

8月17/18日の予定でしたが今年度は8月17日(土)16時~21時に変更になります。

3. 令和6年度予算について(井田会計部長)

令和5年度総会資料(p10、11)に明記の令和6年度予算の詳しい説明がありました。

4. 組織表と回覧の日程について(中瀬副会長)

- ・各部の部長/副部長が明記されている組織表を班長さんにお渡ししました。
- ・今年度の回覧日は毎月第3金曜日です。(8月はありません)

5. 自治会費・集金・納入について(井田会計部長)

- ・第1回会費納入日は6月2日(日)午前10時からです。
- ・令和6年度の会費は 一般自治会員は年払い¥3,000円、月払い¥300円
賛助会員：年額¥10,000円(総会資料に明記)

自治会費は班長さんが戸別に集金します。

- ・今年度は班長さんが集金に伺った時に会員の方が使用しているゴミステーション番号をお聞きしますので、ご協力をお願いします。

※班長さんは「集金・納入要領」資料を参照の上、実施して下さい。

6. 子ども夏祭りについて(馬場副会長)

7月27日(土)に開催予定の「子ども夏祭り」の説明がありました。

次回班長会7月7日(日)に各担当を決めます。

7. 消防訓練教育(丸山副会長)

南流山自治会「消防訓練マニュアル」の説明がありました。

<班長宛連絡>

6月2日(日)午前10時~11時頃迄：自治会費納入日

6月6日(木)午後2時~4時：健康測定会

7月7日(日)午前10時~：班長会

以上

回覧

会員各位

<自治会費集金について>

今年の自治会費納入日は6月2日（日）です、班長さんの集金にご協力お願い致します。自治会費は例年通り年払い¥3,000、月払い¥300です。

<ゴミ集積所利用状況調査の協力依頼>

自治会では皆様がどの集積所を利用されているかの一斉調査を行います。上記集金時に班長さんから利用されている集積所（集積所番号）を伺いますので回答して下さい。

この調査はゴミ集積所利用者を把握して、集積所の環境改善に役立てる事を目的としています。

2024年5月15日

自治会役員一同

回 覧

令和 6 年 4 月吉日

南流山自治会の皆様

流山市長 井崎 義治
(公印省略)

南流山駅南口ロータリー内の路面標示について

春陽の候、皆様にはますますご繁栄のこととお慶び申し上げます。

この度、南流山駅南口ロータリーにおいて、バス停内の路面に、バスが運行する時間帯を表示いたしました。

路面に表示されている時間は、バスが通行する時間帯のため、車の駐停車をしないようお願いいたします。路面に表示された時間以外については、バスが運行しない時間となります。

ロータリー中央の植木沿いに停めたり、車道上で車から乗り降りしたりする行為は、円滑な交通の妨げになり、交通事故に繋がる危険があります。ロータリーの安全利用について、皆様のご協力よろしく申し上げます。

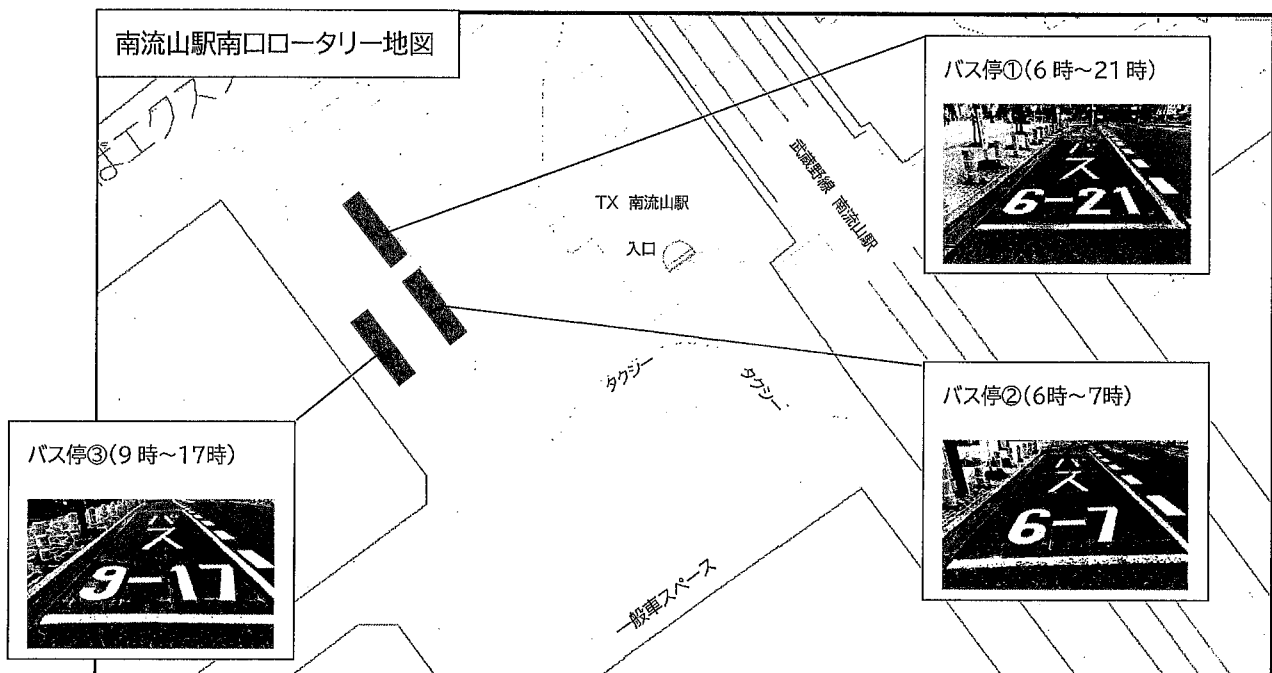

流山市役所土木部道路管理課
交通安全対策係
04-7150-6093

健康測定会

～介護保険のお話・ご相談もできます～

3つの健康診断測定に
ご参加いただけます



- ・ 血圧測定
- ・ 骨密度測定
- ・ 血管年齢…等

～介護保険～

- ・ どんな制度なの？
- ・ どこに相談するの？
- ・ いつ使うの？
- ・ すぐ使えるの？

どんな些細なことでも
社会福祉士が丁寧に
お答えします！

～順番にご案内させていただきます～

どなたでもご自由に
ご参加いただけます！

日時：6月
木曜日 6日
13:30開場
午後14:00～16:00

場所

南流山
自治会館
で行います



医療法人社団協友会

千葉愛友会記念病院

〒270-0161 千葉県流山市緒ヶ崎1-1

☎：04-7159-1611（代表）

担当：地域連携課

お一人でもお友達と一緒にでも
気軽にお越しください

皆様にお会いできることを
楽しみにしております

<https://chibaaiyu-kai.com>



令和6年度
流山市消防職員
募集

採用説明会
開催！

流山市に少しでも興味のある方、
連絡お待ちしております！



都心から一番近い森のまち



1. 令和6年5月19日(日)10時
2. 令和6年6月16日(日)10時
3. 令和6年7月7日(日)10時

開催場所： 流山市南消防署
流山市南流山3-9-6

流山市消防本部
消防総務課

電話：04-7158-0299

mail：shoubousoumu@city.nagareyama.chiba.jp



参加ご希望者は、上記までご連絡ください。

自主防犯パトロール隊活動調査表(令和5年度)

令和 6年 3月 18日

| | | | | |
|---------------------------------------|---|--|----------------------|-------|
| 団体名 | 南流山防犯パトロール隊 | | | |
| 令和6年度 基本情報 | 代表者氏名 | 馬場左文朗 | | |
| | 住所 | 流山市南流山3-13-24 | | |
| | 電話番号 | 04-7159-7888 | | |
| | FAX番号 | | | |
| | 隊員数 | 男性 | 女性 | |
| | (記入時点の隊員数) | 1名 | 24名 | |
| 令和6年度 防犯用具貸与希望 (配布は11月 下旬予定) | 防犯用具名 | 希望数 | 備考 | |
| | 1. 防犯ベスト | 1 | | |
| | 2. 防犯帽子 | 1 | | |
| | 3. のぼり旗 | 2 | | |
| | 4. のぼりポール | | | |
| | 5. 誘導棒 | | | |
| | 6. 拍子木 | | | |
| | 7. 懐中電灯 | | | |
| | 8. 腕章 | | | |
| | 9. 配布を希望しない | | | |
| 令和5年度 活動実績 | 活動回数：約30回/年 | 時間帯： | 午前 時～ 時 午後 3時～ 4時 | |
| | <input checked="" type="checkbox"/> 防犯パトロール活動 (パトロールコース)： <input type="checkbox"/> 決めている <input checked="" type="checkbox"/> 決めていない (当日の参加人数等で決めている) | | | |
| | <input checked="" type="checkbox"/> 防犯広報活動 | <input checked="" type="checkbox"/> 危険個所点検活動 | | |
| | エ 地域安全マップの作成活動 | オ 防犯教室・講習会活動 | | |
| | <input checked="" type="checkbox"/> 防犯指導・防犯診断活動 | <input checked="" type="checkbox"/> 環境美化活動 | | |
| | ク 子どもの安全確保活動 | | | |
| | ※選択した項目に関する詳細(具体的な内容・活動成果・課題)等を記入 ①防犯パトロール活動・・・高齢者隊員が多い事とコロナ感染防止の為、本年度は、4～9月の活動を休止。10～12月(4グループ)1～3月(3グループ)のみ活動しました。平日の午後3～4時に4グループで各町内をパトロールしました。防犯強化活動として隊員に防犯ハンドブック講習会を実施しました。 ②防犯広報活動・・・自治会広報誌に南流山地域の犯罪発生件数・内容を掲載。2,6,7丁目の自転車盗難・6丁目の車上ねらいが目立ち会員に注意喚起した。また、班長会にて電話で詐欺増加につき注意喚起しました。 ③危険個所点検活動・・・本年度は、4件。添付写真参照。 1)南流山中央公園(側溝掃除)⇒豪雨で道路冠水の為側溝掃除を依頼 2)6丁目23-1, 203-8, 20-3側溝蓋設置申請(危険防止・落ち葉対策)⇒蓋設置完了 ④防犯診断活動・・・ 1)南流山中央公園太陽光発電街灯不点灯⇒ 対応をお願いします | | | |
| | 令和3年度 表彰実績 | 表彰月日 | 表彰内容 | 表彰者氏名 |
| | | 10月20日 | 優良防犯指導員表彰 | 馬場左文朗 |

令和5年度 危険箇所点検&防犯診断

①南流山中央公園(防犯灯不点灯)
2023年12月より不点灯



②南流山中央公園(側溝掃除)



③南流山6丁目20-3側溝蓋申請



④南流山6丁目23-8側溝蓋申請

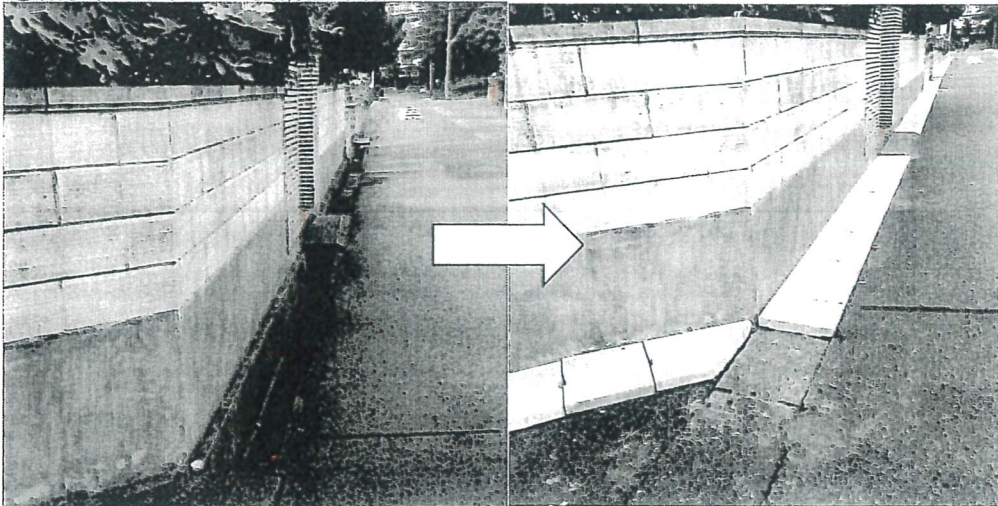

⑤南流山6丁目23-1側溝蓋申請

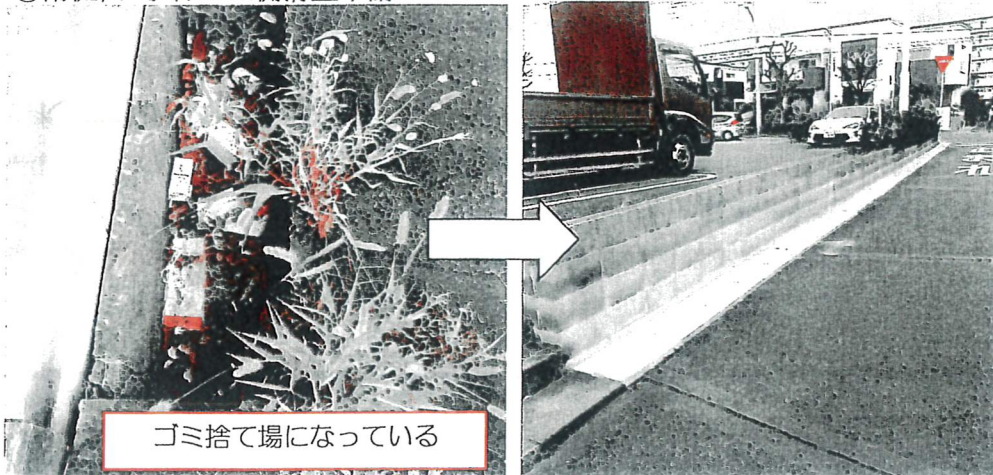

「謙虚さ」と「優しさ」

移転開校して1ヵ月を経過した南流中。4月初め、まだ蕾が多かった中庭の桜の木々も満開の時を過ぎ、今はすっかり緑の葉桜。ピンク色の桜はもちろん見応えがありますが、来年の満開へ向け、新たにスタートを切ったとも言える葉桜の時期も、来年の卒業や進級に向かう南流中の子ども達の姿と重なって、鮮やかに目に映ります。

本年1月1日、午後4時10分に発生した「能登半島地震」。あれから瞬く間に4ヶ月が経過しました。先週4月24日と25日、市内小中学校で行った姉妹都市能登町への義援金活動で得た約589万円と、市内小中学生が書いた励ましのお手紙やメッセージカードをお届けに、石川県能登町へ出向いて参りました。

能登町は、依然として復興半ば。地震で倒壊した家屋や多くの建物がそのままの状態になっています。中には、ぬいぐるみ、クレヨンや鉛筆、習字セットなど子ども達が使っていたであろうものが、がれきの中に埋もれているのが見えます。これらはひとくりに「災害廃棄物」というものになってしまい、今はその撤去をどうしていくかが、最大の課題だと町の方からお話がありました。

「災害廃棄物」という言葉は耳にしていたのですが、実際にそれらを目の当たりにして「廃棄物」という言葉はあまりに冷たく響きます。人間がこれまで大切に使用していたものが「廃棄物」扱いされてしまう。この埋もれた品物一つ一つに、どれだけの方々の悲しみが詰まっているんだろう。改めて痛烈な悲しみが襲ってきました。

能登町内の道路の陥没やひび割れ、浮き上がったマンホールなど、様々な被災状況を実際に見学させていただき、最後に、避難所として使われている松波中学校の体育館を訪れました。

3月に行われた松波中学校の卒業式で、17名の卒業生全員に花束を渡したという85歳の女性に実際にお目にかかり、お話を伺うことができました。

メガネの奥に優しい笑みをたたえるその女性は足が悪いのか、杖を突いていらっしゃいます。それでも、突然訪問した私たちを立ち上がって迎えてくださいました。

女性は、自分達が体育館を使っていたがために、生徒達が満足に体育や部活動もできなかった、かわいそうな思いをさせてしまったということ、一人一人の生徒に謝りながら、そして、卒業しても身体に気をつけて頑張るね、と声をかけながら花束を渡されたそうです。女性はそうしたことを「別に偉くも何ともない、当たり前ですよ」とおっしゃいます。

何という優しい気持ちを持った方なのでしょう。こんなに苦しく、辛い状況に追いやられている方が自分のことよりも、子ども達に思いを寄せてくださっているのです。

市民の税金で作られている公立学校は、避難所として市民に使っていただくのは当然。ましてや、被災され、辛い思いをされている方々にとって、ここを使うのは当然との思いが出るのが普通だと思います。それなのに、「使わせていただいている」という気持ちを抱く女性の謙虚な気持ち、子ども達のことを思いやる優しい気持ち、人間はどこまで崇高な存在になれるのだろうか、自分はこの女性のような状況で、同じような思いに至れるのだろうか。笑顔あふれる女性の一つ一つの言葉をかみしめながら、心の震えが止まりませんでした。

最近とみに報道されなくなってきた「能登半島地震」。でも、我々の姉妹都市、能登町のことを決して忘れてはいけない。この女性のように我慢強く、心優しい方々がたくさんいるのです。

さて、流山で生活する我々大人にとって、謙虚な行動とは、優しい行動とは何なのでしょう。子ども達は我々の一挙手一投足を見ています。我々よりもずっと澄んだ目で。

4月を振り返って……

4月9日（火）第42回入学式が行なわれました。269名の新入生を迎え、全校生徒が体育館にそろいました。外は荒天でしたが、会場内は、あたたかな雰囲気、在校生は新入生を迎えました。12日（金）には、新入生歓迎会・南流クエストが開催され、先輩との仲間も深めました。

23日（火）には、移転を記念した航空写真を校庭で撮りました。生徒たちはキビキビと行動し、素晴らしい航空写真が撮れました。後ほど、販売のお知らせをします。26日（金）には授業参観・学年始め保護者会・PTA 総会を行ないました。生徒の頑張る姿をたくさんの保護者の方に見ていただくことができました。ありがとうございました。

5月は、4月の疲れが出てくる時期でもあります。ゆっくりと休めるときは休み体力を保つことも大切です。自分の体調を気にしながら、日々を過ごしてほしいです。



日々の活動の様子は、随時学校ホームページで紹介しています。



ぜひ、
アクセスを！



5月の行事予定



| 日 時 | 行 事 予 定 | 最終下校時刻 |
|--------|----------------------|------------------|
| 1日(水) | 部活動休養日・耳鼻科検診（午前） | 15:00 |
| 2日(木) | 部活動保護者会・部活動見学 | 18:00 |
| 3日(金) | 憲法記念日 | |
| 6日(月) | 振替休日 | |
| 8日(水) | 部活動休養日・流山市教育研究会 | 14:20 |
| 13日(月) | 正式日課開始 | 18:00 |
| 15日(水) | 部活動休養日・眼科検診・代表委員会 | 14:20 代表委員 15:20 |
| 17日(金) | 避難訓練 | 18:00 |
| 22日(水) | 部活動休養日・生徒総会リハーサル | 14:20 |
| 23日(木) | 生徒総会・尿検査 | 18:00 |
| 24日(金) | 1年生心電図検診 | 18:00 |
| 27日(月) | 部活動休養日・職員会議 | 14:20 |
| 28日(火) | 歯科検診（午前中） | 18:00 |
| 29日(水) | 部活動休養日・1年生校外学習（清水公園） | 14:20 |
| 31日(金) | 英語検定（14:45） | 17:00 |

基本下校時刻
18:00

※5月18日（土）・5月25日（土）に市内大会があります。詳細は、別紙にてお知らせしますので、南流中生の活躍をぜひ、応援してください！！

※今年度の卒業式が3月13日（木）の予定になりました。決まり次第、学校だよりでお伝えします。

電話de詐欺に御注意を！

流山市内では、親族や公的機関の職員になりすまし現金をだまし取る電話de詐欺や、架空請求による電話de詐欺が発生しています。令和6年4月12日現在で6件、総額約800万円の被害を認知しています。被害に遭わないために、自宅の電話は留守番電話設定にして、犯人と話をしてないようにしましょう。

流山警察署では、警察官の肉声を留守番電話に登録し活用していただく活動を行っています。御希望の方は交番又は流山警察署に御連絡ください。

また、コンビニやスーパーで買い物などをした際、携帯電話で話しながらATMを操作している高齢の方を見かけたら、警察に通報してください。

南流山駅前交番だより

子供を交通事故から守る！

千葉県警察では、小学生児童などを交通事故から守るため、登下校時間帯の通学路などにおいて、交通指導取締りを強化しています。

特に、学校周辺は多くの児童が通行することから、通行禁止違反や速度違反、更に横断歩道における歩行者妨害違反などに対し、警察官やオービスが目を光らせています。今年の春に入学したばかりの新入学児童は、交通ルールに不慣れですので、思いやりを持った運転をお願いします。



5月号

南流山駅前交番

電話番号

04-7159-6211



自動車盗に注意！

流山市内では、今年1月から4月15日までの間、13台の車両が盗難被害に遭っています。特にランドクルーザーやアルファードの被害が多く発生しています。被害防止のため、センサーライトや警報機器、ハンドルロックやタイヤロックなどの機材を複数使用するなどして、盗難防止に努めましょう！



犯罪発生状況

(令和6年3月16日～4月15日の集計)

- 自転車盗 5件
(南流山1丁目、3丁目、4丁目、6丁目～駅近辺で多発)
- 万引き 1件
(南流山3丁目)
- 遺失物横領 1件
(南流山1丁目)
- 傷害 1件
(南流山2丁目)



以上8件を認知



この広報紙は県警ホームページからも御覧になれます。

電話de詐欺認知状況(令和6年3月中)



5月は自転車月間です!

5/1から5/31は、自転車活用推進法により「自転車月間」に定められています。自転車を利用する方は交通ルールとマナーを守り、安全運転に努めましょう。

次のような「ながら運転」は全て禁止です。

- ◇ スマートフォンを使いながらの運転
- ◇ 傘を差しながらの運転
- ◇ イヤホンなどで音楽などを聴きながらの運転
- ◇ 並走しながらの運転



このほかにも、信号無視や一時停止違反といった交差点での違反や飲酒運転は、とても危険で重大事故にもつながりません。絶対にやめましょう。車も自転車も安全運転を!